





LEGENDA:	
	CONSTRUÇÃO DE PISO GRANILITE A: 95,00m²
	CONSTRUÇÃO DE CALÇADA E RAMPA A: 10,80m²
O RESTANTE DAS CALÇADAS EXISTENTES, FAZER APENAS RECUPERAÇÃO. (ver planta de "implantação-reforma" com total de área de calçada em volta do campo também).	

PLANTA INSTALAÇÃO DE PISO  
ESC: 1/100

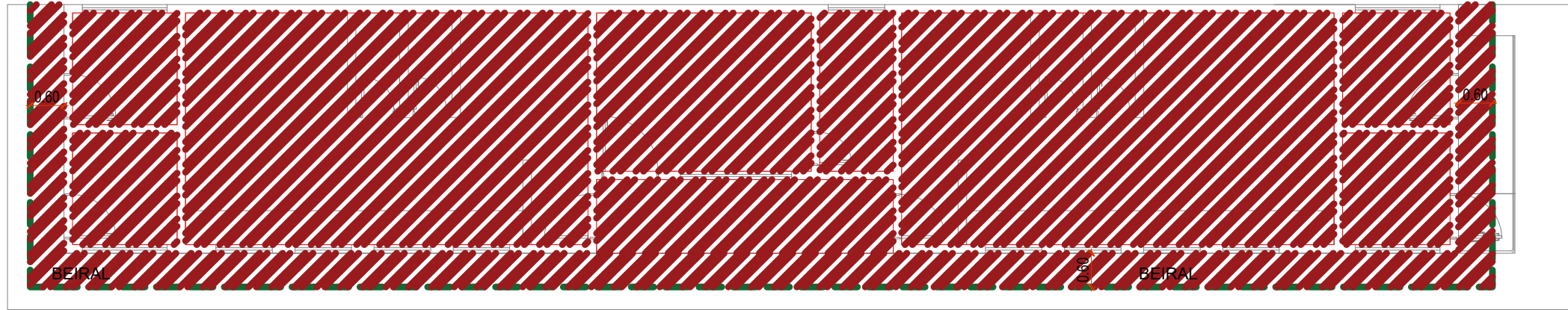

LEGENDA:	
	INSTALAÇÃO DE FORRO PVC A: 118,00m²

PLANTA INSTALÇÃO DE FORRO  
ESC: 1/125

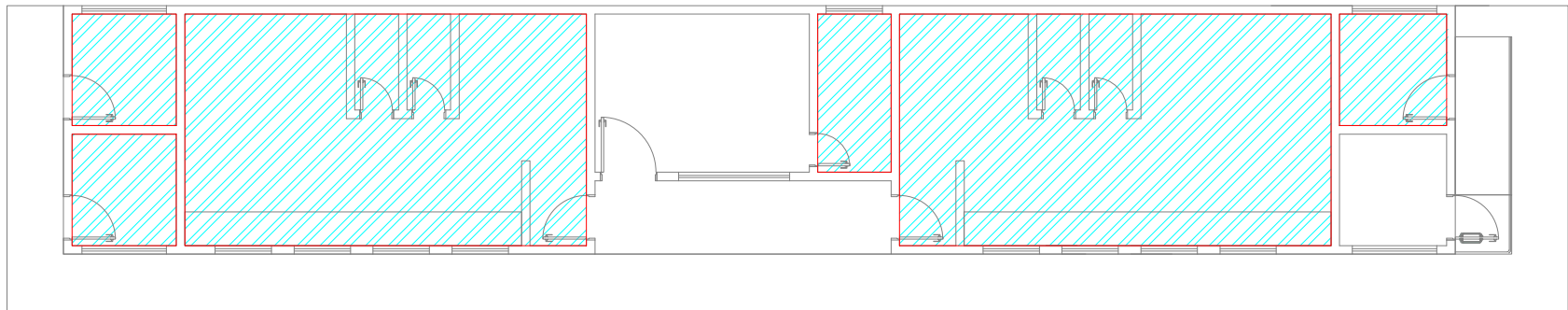

LEGENDA:	
	INSTALAÇÃO DE AZULEJO H:1,80 A: 148,00 m²

PLANTA INSTALAÇÃO DE AZULEJO  
ESC: 1/125



**PREFEITURA MUNICIPAL DE VÁRZEA GRANDE**  
Av. Castelo Branco, Espaço Municipal, 2500 - Centro Sul, Várzea Grande/MT  
CEP 78125-700 - Fone/Fax: 65 3688 8000

**LOCALIZAÇÃO:**  
RUA LUIZINHO DE LIMA S/N BAIRRO CAPÃO GRANDE  
VÁRZEA GRANDE - MT

**PROJETO:**  
PROJETO DE ARQUITETURA

**OBRA:**  
REFORMA E REVITALIZAÇÃO  
DO ESTÁDIO JOEL RAMOS "PITOTE"

**DATA:**  
JULHO/2023

**UNIDADE:**  
METRO

**AUTOR DO PROJETO:**

THAIS CORREA DOS SANTOS  
ARQUITETA E URBANISTA CAU-MT A-163256-6

**ÁREAS:**

- ÁREA DO TERRENO: 8.695,00 m²
- ÁREA DO CAMPO: 5.890,82 m²
- ÁREA DO VESTIÁRIO:129,35 m²
- ÁREA CONCRETADA: 1.827,00 m²
- ÁREA DE BRITA: 667,00 m²

**FOLHA Nº:**  
11/12